АКТУАЛЬНІ ПИТАННЯ МЕДІАПРАВА

ВАСИЛИК Л.Є.

ОР "МАГІСТР"
2 СЕМЕСТР

ВИБІРКОВИЙ КУРС
90 ГОД / 3 КРЕДИТИ

ПРО ЩО КУРС?

У 2022 РОЦІ В УКРАЇНІ ПРИЙНЯТО НОВИЙ ЗАКОН "ПРО МЕДІА", В ЯКОМУ ВРАХОВАНО ОСНОВНІ ТЕНДЕНЦІЇ РОЗВИТКУ МЕДІАПРАВА В УКРАЇНІ ТА СВІТІ, МІЖНАРОДНІ СТАНДАРТИ ЗАХИСТУ СВОБОДИ СЛОВА, ПРОБЛЕМНІ ПИТАННЯ МЕДІАРИНКУ, ОСОБЛИВОСТІ ПРАВОВОГО РЕГУЛЮВАННЯ ОКРЕМИХ ПЛАТФОРМ.

ТИ ВПЕВНЕНИЙ, ЩО ОБИРАЄШ ВІДПОВІДАЛЬНУ ПОВЕДІНКУ В ПРОФЕСІЙНІЙ МЕДІАДІЯЛЬНОСТІ?
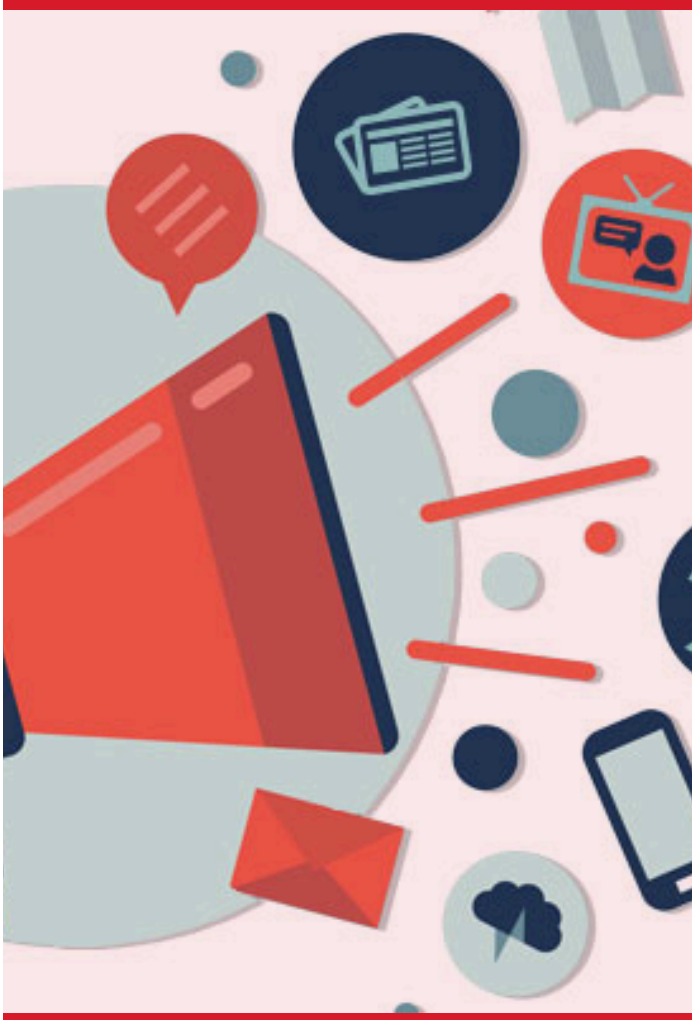
ЯКЩО МАЄШ ПИТАННЯ - ПОСТАВ ЇХ!